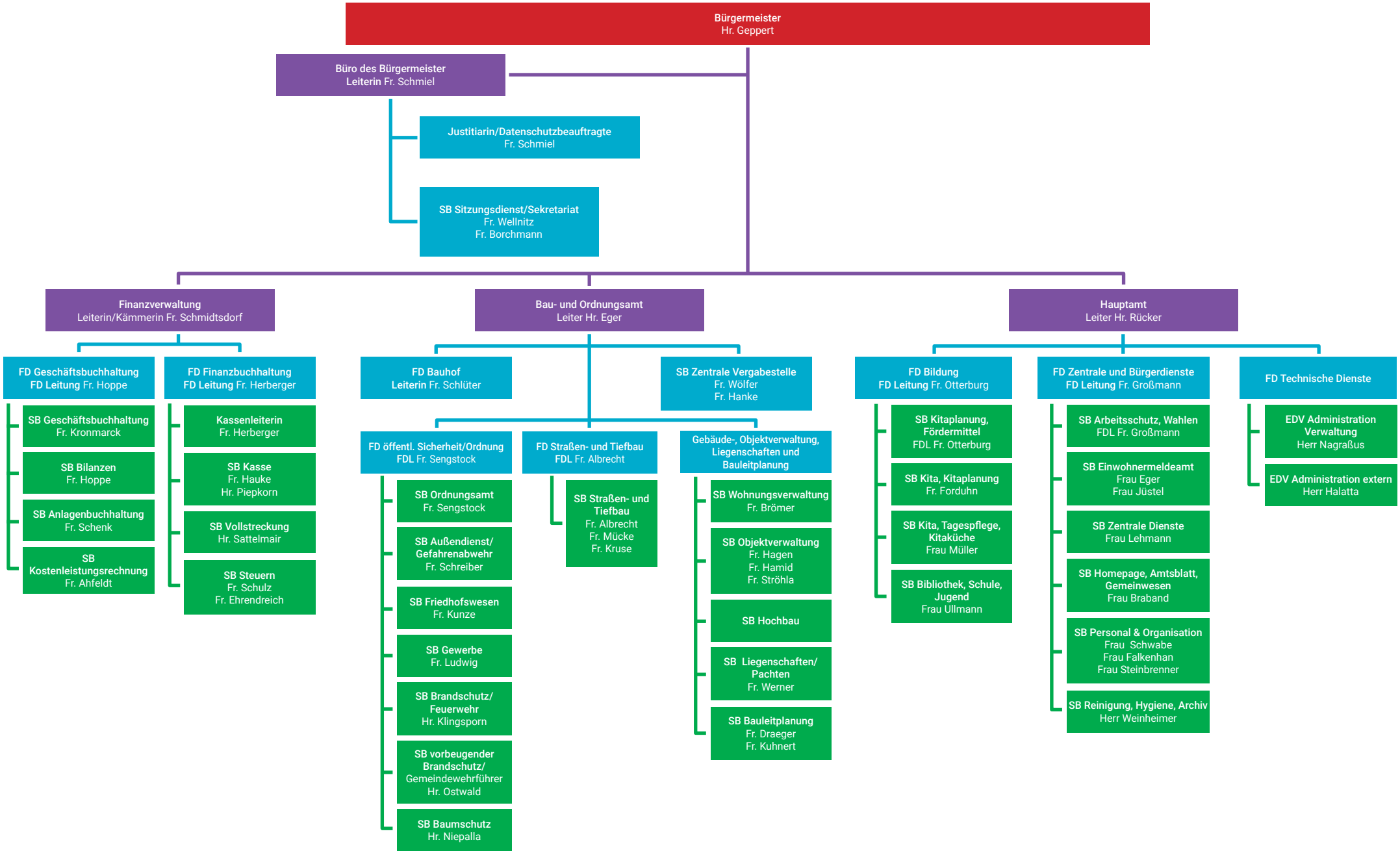
Bürgermeister
Hr. Geppert
Büro des Bürgermeister
Leiterin Fr. Schmiel
Justitiarin/Datenschutzbeauftragte
Fr. Schmiel
SB Sitzungsdienst/Sekretariat
Fr. Wellnitz
Fr. Borchmann
Finanzverwaltung
Leiterin/Kämmerin Fr. Schmidtsdorf
Bau- und Ordnungsamt
Leiter Hr. Eger
Hauptamt
Leiter Hr. Rücker
FD Geschäftsbuchhaltung
FD Leitung Fr. Hoppe
SB Geschäftsbuchhaltung
Fr. Kronmarck
SB Bilanzen
Fr. Hoppe
SB Anlagenbuchhaltung
Fr. Schenk
SB Kostenleistungsrechnung
Fr. Ahfeldt
FD Finanzbuchhaltung
FD Leitung Fr. Herberger
Kassenleiterin
Fr. Herberger
SB Kasse
Fr. Hauke
Hr. Piepkorn
SB Vollstreckung
Hr. Sattelmair
SB Steuern
Fr. Schulz
Fr. Ehrendreich
FD Bauhof
Leiterin Fr. Schlüter
SB Zentrale Vergabestelle
Fr. Wölfer
Fr. Hanke
FD öffentl. Sicherheit/Ordnung
FDL Fr. Sengstock
SB Ordnungsamt
Fr. Sengstock
SB Außendienst/
Gefahrenabwehr
Fr. Schreiber
SB Friedhofswesen
Fr. Kunze
SB Gewerbe
Fr. Ludwig
SB Brandschutz/
Feuerwehr
Hr. Klingsporn
SB vorbeugender
Brandschutz/
Gemeindewehrführer
Hr. Ostwald
SB Baumschutz
Hr. Niepalla
FD Straßen- und Tiefbau
FDL Fr. Albrecht
SB Straßen- und
Tiefbau
Fr. Albrecht
Fr. Mücke
Fr. Kruse
Gebäude-, Objektverwaltung,
Liegenschaften und
Bauleitplanung
SB Wohnungsverwaltung
Fr. Brömer
SB Objektverwaltung
Fr. Hagen
Fr. Hamid
Fr. Ströhla
SB Hochbau
SB Liegenschaften/
Pachten
Fr. Werner
SB Bauleitplanung
Fr. Draeger
Fr. Kuhnert
FD Bildung
FD Leitung Fr. Otterburg
SB Kitaplanung,
Fördermittel
FDL Fr. Otterburg
SB Kita, Kitaplanung
Fr. Forduhn
SB Kita, Tagespflege,
Kitaküche
Frau Müller
SB Bibliothek, Schule,
Jugend
Frau Ullmann
FD Zentrale und Bürgerdienste
FD Leitung Fr. Großmann
SB Arbeitsschutz, Wahlen
FDL Fr. Großmann
SB Einwohnermeldeamt
Frau Eger
Frau Jüstel
SB Zentrale Dienste
Frau Lehmann
SB Homepage, Amtsblatt,
Gemeinwesen
Frau Braband
SB Personal & Organisation
Frau Schwabe
Frau Falkenhan
Frau Steinbrenner
SB Reinigung, Hygiene, Archiv
Herr Weinheimer
FD Technische Dienste
EDV Administration
Verwaltung
Herr Nagraßus
EDV Administration extern
Herr Halatta